

သမဝါယမနှင့်ကျေးလက်ဖွံ့ဖြိုးရေးဝန်ကြီးဌာန
ကျေးလက်ဒေသဖွံ့ဖြိုးတိုးတက်ရေးဦးစီးဌာန
လှိုင်းဘွဲ့မြို့နယ်



ကျေးရွာဖွံ့ဖြိုးတိုးတက်ရေးစီမံကိန်း (VDP) စာအုပ်
၂၀၂၃-၂၀၂၄ခု ဘဏ္ဍာရေးနှစ်
တာပေါင်ကျေးရွာအုပ်စု၊ နောင်တိုင်ကော့လာကျေးရွာ

မာတိကာ

စဉ်	အကြောင်းအရာ	စာမျက်နှာ
၁။	လှိုင်းဘွဲ့မြို့နယ်အခြေပြမြေပုံ	၁
၂။	ကျေးရွာအုပ်စုမြေပုံ(တည်နေရာ)	၂
၃။	ကျေးရွာအုပ်စုတွင်ပါဝင်သောကျေးရွာများ	၃
၄။	ကျေးရွာအခြေခံအချက်အလက်များ(ကျေးရွာသမိုင်းကြောင်း)	၄
၅။	လူထုပူးပေါင်းပါဝင်သောလူမှုဆန်းစစ်ခြင်းနှင့် အကဲဖြတ်ခြင်းလုပ်ငန်းစဉ် (PSA/PRA)အကျဉ်းချုပ်ဇယား	၅
၆။	ကျေးရွာဖွံ့ဖြိုးရေးအစီအစဉ်တွင် အသုံးပြုခဲ့သော PRA Tool တစ်ခုချင်း	၆
	အတွက် သုံးသပ်ချက်များ	
	၆.၁။ ကျေးရွာလူမှုရေးနှင့် အရင်းအမြစ်ပြမြေပုံ	၇
	၆.၂။ ရာသီခွင်ပြ ပြက္ခဒိန်	၈-၉
	၆.၃။ ဥစ္စာဓနကြွယ်ဝမှုပြဇယား	၁၀-၁၁
	၆.၄။ ကျားမပင့်ကူအိမ်သုံးသပ်ခြင်း	၁၂-၁၃
	၆.၅။ အရင်းအမြစ်အသုံးချမှုပုံစံပြဇယား	၁၄-၁၅
	၆.၆။ အဖွဲ့အစည်းချိတ်ဆက်မှုပြဇယား	၁၆-၁၈
၇။	ကျေးရွာကော်မတီများရွေးချယ်ခြင်းနှင့် ကျေးရွာဖွံ့ဖြိုးမှုအစီအစဉ်ဆောင်ရွက်မှုမှတ်တမ်း	၁၉
၈။	ကျေးရွာအခြေခံအချက်အလက်များ	၂၀-၂၂
၉။	ကဏ္ဍအလိုက်ဦးစားပေးဖွံ့ဖြိုးရေးလုပ်ငန်းများ	၂၃

၁။ လှိုင်းဘွဲ့မြို့နယ်အခြေပြမြေပုံ

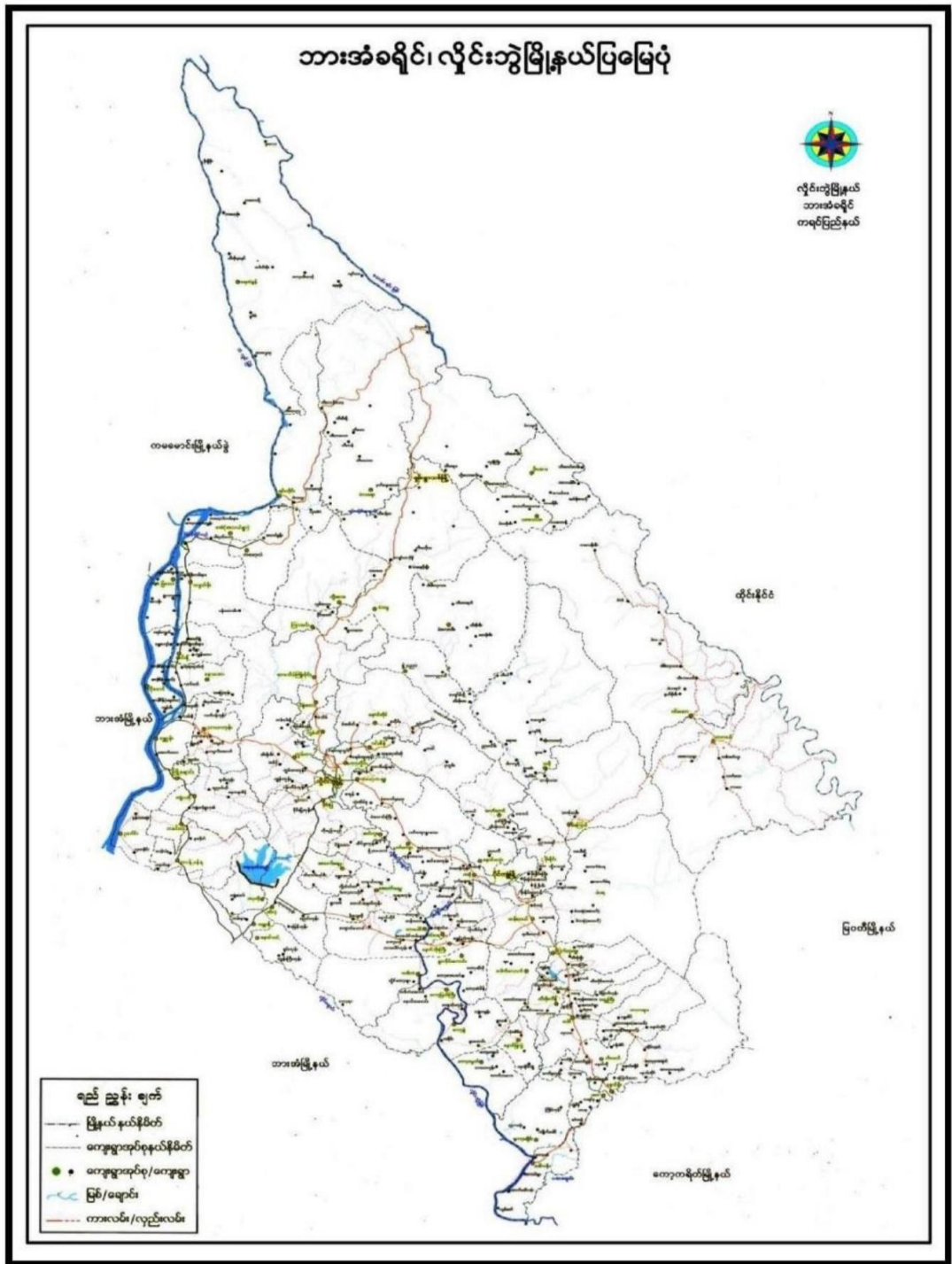

၃။ အုပ်စုတွင်ပါဝင်သော ကျေးရွာများစာရင်း

- ၁။ နောင်တိုင်ကျေးလာ
- ၂။ ကော့ပေါ
- ၃။ ကော့ဖျာ
- ၄။ ထန်းတော
- ၅။ ကျောက်တောင်
- ၆။ တာပေါင်ကမ်းနား
- ၇။ တာပေါင်ကုန်း

၆။ ကျေးရွာဖွံ့ဖြိုးရေးအစီအစဉ်အတွက်အသုံးပြုခဲ့သော PRA tools တစ်ခုချင်းစီအတွက် သုံးသတ်ချက်များ

၁။ ကျေးရွာလူမှုရေးနှင့်အရင်းအမြစ်ပြမြေပုံ (Social Map)



၂။ ရာသီခွင်ပြုပြင်မှု (Seasonal Cleander)

ရာသီခွင်ပြုပြင်မှု

ကျေးဇူး - ကောင်းဆိုးကောင်းလာ
အုပ်စု - တာပေါင်

ခြေပေး - နိုင်ငံအိ
ရက်စွဲ - ၁၁.၆.၂၀၂၃

ရာသီခွင်အရာ	အနီ	အစိမ်း	အဝါ	အပြာ	အဝါ	အစိမ်း	အဝါ	အစိမ်း	အဝါ	အစိမ်း	အဝါ
ခိုက်ပျိုးရေး											
ရေအိမ်											
ပွဲတော်											
အားပေးမှု											
ဝေငွေရရှိမှု											

ပါဝင်သူဦးရေ - ကျား (၁၁) + မ(၁၇) = များ (၂၈)

၃။ ဥစ္စာရေးကြွယ်ဝမှုပြဿနာ (Wealth Ranking)

ကျား - ၂၂
မ - ၂၃
ကျေးရွာအုပ်စု - တာပေါင်

ဥစ္စာရေးကြွယ်ဝမှု

ရက်စွဲ - ၁၈.၆.၂၀၂၃
ကျေးရွာ - တာပေါင်
ကျေးလက်

အဆင့်	သတ်မှတ်ချက်	အိမ်ထောင်စုအရေအတွက်	ရာခိုင်နှုန်း
မြေယာပိုင်ဆိုင်မှု	ယာ(၁၀)ဧကအထက်၊ ကား၊ ဆိုင်ကယ်၊ ရွာ(၄)ကောင်အထက်၊ ဝက်၊ ကြက်၊ ယာထွက်စိုက်ပျိုးရေးကိရိယာများရှိခြင်း	၆၀	၂၈ %
အသင့်အတင့် အုပ်စု	ယာ(၁၀)ဧကအောက်၊ ကား၊ ဆိုင်ကယ်၊ ရွာ(၄)ကောင်အောက်၊ ဝက်၊ ကြက်၊ ပျိုးထောင်ကိရိယာများရှိခြင်း	၈၀	၃၇ %
မမြေယာပိုင်ဆိုင်မှု	ကျေးရွာ၊ ကျောင်း၊ ဝက်အိမ်၊ ဝက်၊ ကြက်၊ ဖက်မိုင်းအိမ်	၇၆	၃၅ %
စုစုပေါင်း	ကျား (၂၀)၊ မ (၂၂)	၂၁၆	၁၀၀ %

ဒို့စွာစုစုလွယ်လွယ် ဝယ်ယူအားအား

ကျေးဇူးဖြင့် ဆန်းစစ်ခြင်း

ကျေးဇူးစွာအုပ်စု-တာဝန်

၅၀၅-အ. ၆. ၁၉

ကျေးဇူး - ကောင်းစွာ ကျေးဇူး

△ စွာ အကွင်း၌ အိမ်ထောင်စုများကို ယေဘုယျအားဖြင့် အဆင့်မြှင့်တင်
ပေးရန် သဘောထားထားပါသည်။

အိမ်ထောင်စု စုစုပေါင်း၏ (၂၅) % ဖြစ်စေရန် (၆၀) အိမ်ထောင်စုသည်
အဆင့်မြှင့်တင်ပြီး အထောက်အကူ ပေးရန် ယေဘုယျအားဖြင့်

(၈၀) အိမ်ထောင်စုစုစုပေါင်းသည် အဆင့်မြှင့်တင်ရန် ပါဝင်ပြီး (၅၆)

အိမ်ထောင်စုစုစုပေါင်းသည် ၆၆.၈% ကျော်အထိ အဆင့်မြှင့်တင်ရန် လိုအပ်ပြီး ၆၆.၈
က မပြည့်မီဖြစ်ကြောင်း စိန်စစ်ရန် ရှိပါသည်။

△ လူမှုပတ်ဝန်းကျင် ဝန်းကျင်၏ ကျေးဇူး ဖွံ့ဖြိုးရေး လုပ်ငန်းများတွင် ကျေးဇူး

လူမှုပတ်ဝန်းကျင် ပါဝင်မှုပေးရန် လုပ်ငန်းဖြင့် အဆင့်မြှင့်တင်ရန် အဆင့်

အဆင့်မြှင့်တင်ရန် ရရှိစေရန် ဖွံ့ဖြိုးရေး ဝန်ထမ်းများ၏ အထောက်အကူများကို

အကူအညီ ပေးရန် စိန်စစ်ရန် စေတနာအတိုင်း ရှိပါသည်။ အဆင့်မြှင့်တင်ရန်

စိန်စစ်ရန် စေတနာအတိုင်း ကျေးဇူး ဖွံ့ဖြိုးရေး တိုးတက်ရေးကို ဆောင်ရွက်ရန်

စွမ်းဆောင်ရည်

၅။ အရင်းအမြစ်အသုံးချမှုပုံစံပြဇယား (Asset Mapping)

အရင်းအမြစ်အသုံးချမှုပုံစံ (က)		အရင်းအမြစ်အသုံးချမှုပုံစံ (မ)		အရင်းအမြစ်အသုံးချမှုပုံစံ (က+မ)	
ကျား	မ	ကျား	မ	ကျား	မ
လယ်ထွက်စက်	အပ်ချုပ်စက်	ရေတွင်း	သုသာန်	စေတီ	အပ်ချုပ်စက်
ကား		စေတီ	ဆိုင်ကယ်	ကား	
လယ်		တက်ကြွစိုက်ပျိုးရေး	စာအိမ်	လယ်ထွက်စက်	စားအိမ်
		အိုးအိမ်	လမ်း	တက်ကြွစိုက်ပျိုးရေး	အိုးအိမ်
		မုန့်ကွက်			

ရက်စွဲ: ၂၀၂၀.၀၆.၁၂

ရက်စွဲ: ၂၀၂၀.၀၆.၁၂

အရင်းအမြစ်သုံးစွဲမှု၊ ပိုင်ဆိုင်ထိန်းချုပ်မှု နှင့်

အဖွဲ့ဝင်၊ ဖွဲ့စည်း စာနိဂရင်း

ကျေးဇူးတင်အပ်ချက်- ဘာပေါင်

၁၉၈၅-၈၆-၁၉

ကျေးဇူးတင်အပ်ချက်- အရင်းအမြစ်

၁ လတ်၊ လယ်၊ အသစ်ကျောင်း၊ ကားဆိုင်ကပ်၊ မှုကြီးကျောင်း၊ အသစ်ကျောင်း၊
ရေကွင်း၊ အကြွေခံရခြင်း အရင်းအမြစ် များကို အမျိုးသား၊ အမျိုးသမီး
များသည် အသစ်တစ်ခု သုံးစွဲမှုကို ပိုင်ဆိုင်ထိန်းချုပ်ကြသည်။

၂ အုပ်ချုပ်စက် ကို အမျိုးသမီး များက သုံးစွဲ ထိန်းချုပ်ကြပါသည်။

၃ သယ်ယူပို့ဆောင်ရေး များကို အမျိုးသားများသာ အသုံးပြုပြီး များမို့
ထိန်းချုပ် ကြရာတွင်လည်း အမျိုးသားများသာ ထိန်းချုပ်ကြပါသည်။

၄ အရင်းအမြစ် များကို သုံးစွဲထိန်းချုပ်ရာတွင် အမျိုးသားနှင့် အမျိုးသမီး များ
သည် တွဲဖက်ပူးပေါင်း၍ ထိန်းချုပ်ကာ မိမိတို့ဘဝကျေးဇူးတင်တိုးတက်ရေး
ကျေးဇူးတင်အပ်ချက်ကို ပြုကြပါသည်။

၆။ အဖွဲ့အစည်းချိတ်ဆက်မှုပြပုံစံ (Veen Diagram)

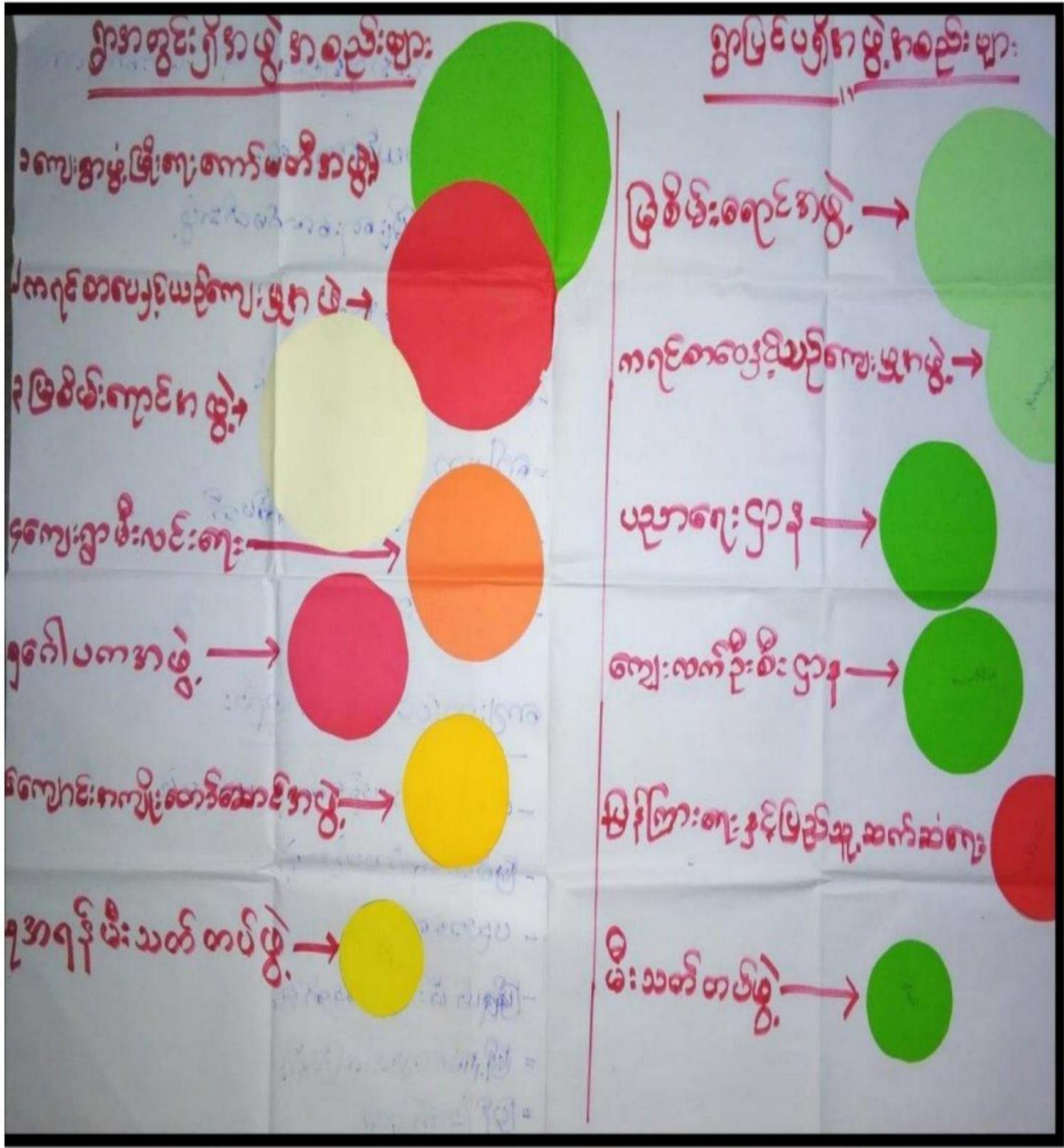

၇. ကျေးရွာကော်မတီများရွေးချယ်ခြင်း

စဉ်	အမည်	ရာထူး	မှတ်ပုံတင်အမှတ်	ဖုန်းနံပါတ်
၁	ဦးစိန်ဝင်း	ဥက္ကဋ္ဌ	၃/လဘန(နိုင်)၁၀၆၅၅၆	၀၉-၇၆၂၅၆၃၀၅၈
၂	ဦးမောင်ကို	အတွင်းရေးမှူး	၃/လဘန(နိုင်)၀၇၈၄၅၀	၀၉-၇၅၅၄၁၁၂၄၆
၃	ဦးစော်အေးကြည်	အဖွဲ့ဝင်	၃/လဘန(နိုင်)၁၀၉၀၇၈	၀၉-၇၈၅၄၉၆၀၅၇
၄	ဦးရောတင်	အဖွဲ့ဝင်	၃/လဘန(နိုင်)၀၇၂၀၁၈	
၅	ဒေါ်နန်းအေးမြင့်	အဖွဲ့ဝင်	၃/လဘန(နိုင်)၀၈၀၀၆၂	၀၉-၇၈၀၄၈၂၉၆၂
၆	ဒေါ်နန်းညွန့်သိန်း	အဖွဲ့ဝင်	၃/လဘန(နိုင်)၁၁၇၉၇၂	၀၉-၆၆၅၂၇၃၆၆၉
၇	ဒေါ်နန်းခင်မေ	အဖွဲ့ဝင်	၃/လဘန(နိုင်)၁၆၉၉၅၄	၀၉-၇၇၉၉၄၃၇၂၁
ကျေးရွာဖွံ့ဖြိုးတိုးတက်ရေးလုပ်ငန်းစီမံကိန်း ဝယ်ယူရေးကော်မတီအဖွဲ့				
၁	ဒေါ်နန်းညွန့်သိန်း	ဥက္ကဋ္ဌ	၃/လဘန(နိုင်) ၁၁၇၉၇၂	၀၉-၆၆၅၂၇၃၆၆၉
၂	ဦးရောတင်	ဘဏ္ဍာရေးမှူး	၃/လဘန(နိုင်)၀၇၂၀၁၈	
၃	ဦးစောအေးကြည်	စာရင်းကိုင်	၃/လဘန(နိုင်)၁၀၉၀၇၈	၀၉-၇၈၅၄၉၆၀၅၇

ကျွမ်းကျင်သူများမှတ်တမ်း (ကျေးရွာတွင်နေထိုင်သော သို့မဟုတ် တခြားရွာမှလာရောက်သောကျွမ်းကျင်သူများ)

(ခ) စာသင်ကျောင်း			(၂) ကျန်းမာရေး			(ဂ) လက်မှုပညာရှင်		
	ရွာတွင်နေထိုင်သူ	အခြားရွာမှလာသူ		ရွာတွင်နေထိုင်သူ	အခြားရွာမှလာသူ		ရွာတွင်နေထိုင်သူ	အခြားရွာမှလာသူ
မူလတန်းပြဆရာ/မ	<input checked="" type="checkbox"/>	<input checked="" type="checkbox"/>	ဆရာဝန်	<input type="checkbox"/>	<input type="checkbox"/>	လက်သမား	<input checked="" type="checkbox"/>	<input checked="" type="checkbox"/>
အထက်တန်းပြဆရာ/မ	<input type="checkbox"/>	<input checked="" type="checkbox"/>	လက်ထောက်ကျန်းမာရေးမှူး	<input type="checkbox"/>	<input type="checkbox"/>	ပန်းချီ	<input checked="" type="checkbox"/>	<input checked="" type="checkbox"/>
အလယ်တန်းပြဆရာ/မ	<input type="checkbox"/>	<input type="checkbox"/>	အမျိုးသမီးကျန်းမာရေးဆရာမ	<input checked="" type="checkbox"/>	<input type="checkbox"/>	လှုပ်စစ်ကျွမ်းကျင်၊ ဝါသမား	<input checked="" type="checkbox"/>	<input type="checkbox"/>
မူကြိုဆရာ/မ	<input type="checkbox"/>	<input type="checkbox"/>	သားဖွားဆရာမ	<input type="checkbox"/>	<input type="checkbox"/>	ရေပိုက်သွယ်သူ	<input type="checkbox"/>	<input type="checkbox"/>
အခြား	<input type="checkbox"/>	<input type="checkbox"/>	ပြည်သူ့ကျန်းမာရေးလုပ်သား	<input checked="" type="checkbox"/>	<input type="checkbox"/>	စက်ပြင်ဆရာ	<input type="checkbox"/>	<input type="checkbox"/>
မတ်ချက်				မတ်ချက်				မတ်ချက်

(ဃ) ကျေးရွာသို့ ရောက်ရှိနိုင်သည့်လမ်းအခြေအနေ / ကျေးရွာတစ်ရွာသည် ၎င်း၏ကျေးရွာအုပ်စုနှင့် ဆက်သွယ်ထားသော လမ်းအခြေအနေ (အောက်ပါတို့ကိုပိုင်းပါ)

- ကျောက်ကြမ်းလမ်း:
- ကတ္တရာလမ်း:
- ကွန်ကရစ်လမ်း:
- မော်တော်ဆိုင်ကယ်လမ်း:
- ကျောက်ခင်းလမ်း:
- မြေသားလမ်း:
- လူသွားလမ်း:
- အခြား: _____

(င) ကျေးရွာဖွံ့ဖြိုးမှုစီမံချက်

- (၁) လူထုပဟိုပြုစီမံကိန်းမစတင်မှ ဤကျေးရွာတွင်ကျေးရွာဖွံ့ဖြိုးမှု စီမံချက်ရှိခဲ့ပါသလား? ရှိပါသည်/မရှိပါ/မသိပါ
- (၂) ရှိခဲ့ပါလျှင် ဤစီမံချက်ကို မည်သည့် ဝန်ထုပ်တွင်ပြင်ဆင်ခဲ့ပါသနည်း? နှစ် ၇၈/၆ မသိပါ
- (၃) ဤစီမံချက်ကို ခြုံငုံမှုအတည်ပြုခဲ့ပါသလား? ပြုခဲ့ပါသည်/မပြုခဲ့ပါ/မသိပါ

၂) ဝန်ထမ်းအဖွဲ့အစည်း

(၁) ဤကျေးရွာ၏ ဗဟိုမှ ငင်းကျေးရွာအုပ်စု၏ ဗဟိုအထိ ဝန်ထမ်းပိုင်းမည်မျှ ကွာဝေးသနည်း? မိုင် --- / မက်တာ ---

(၂) ဤကျေးရွာမှ ငင်းကျေးရွာအုပ်စု၏ ဗဟိုအထိ သွားလာရာတွင် ကြာမြင့်သည့် အချိန်

မြောက်သွားရာသို့ ကြာချိန် ----- ဝောက်လာရုံ / ဝောက်ဆိုင်ကယ် / မြေလျှင် / လမ်း / ဝောက်ဆိုင်ဘုတ် /
အခြား -----

မိုးရာသီတွင် ကြာချိန် ----- ဝောက်လာရုံ / ဝောက်ဆိုင်ကယ် / မြေလျှင် / လမ်း / ဝောက်ဆိုင်ဘုတ် /
အခြား -----

(ဆ) ပတ်ဝန်းကျင်ဆိုင်ရာ သဘာဝဘေးအန္တရာယ်

ဤကျေးရွာတွင် ရေကြီးခြင်းကဲ့သို့ သဘာဝဘေးအန္တရာယ် ကျရောက်စွမ်းခြင်း ရှိပါသလား။

မရှိပါ။ ရှိပါသည်။ ရှိလျှင် ဖော်ပြပါ -----

(ဇ) ကျေးရွာတွင် ဖွဲ့စည်းထားသော အဖွဲ့အစည်းများ

လူထုဗဟိုပြုစီမံကိန်းမတိုင်မီ ဤကျေးရွာတွင် ကျေးရွာဖွံ့ဖြိုးရေးအတွက် အစိုးရ(သို့) ရွာသားများကိုယ်တိုင်(သို့) စီမံကိန်းတစ်ခုခုမှ ဖွဲ့စည်းထားသည့် အဖွဲ့အစည်းများ ရှိပါသလား။

(၁) -----

(၂) -----

(ဈ) အထွေထွေအုပ်ချုပ်ရေး ဦးစီးဌာန (GAD) မှ မှတ်တမ်းတင်ထားခြင်း

ဤကျေးရွာသည် အထွေထွေအုပ်ချုပ်ရေး ဦးစီးဌာန (GAD) မှ မှတ်တမ်းတင်ထားမှု ရှိပါသလား။

မရှိပါ။ ရှိပါသည်။
ကျေးရွာခေါင်းဆောင်

အမည် -----
လက်မှတ် ----- ၀၃.၉

လူထုစည်းရုံးရေးမှူး

အမည် -----
လက်မှတ် ----- ၀၃.၉

၂၀၂၃-၂၀၂၄ခု၊ ဘဏ္ဍာရေးနှစ်၊ လှိုင်းဘွဲ့မြို့နယ်ကျေးလက်ဒေသဖွံ့ဖြိုးတိုးတက်ရေးဦးစီးဌာန
 နောင်တိုင်ကော့လာ ကျေးရွာဖွံ့ဖြိုးတိုးတက်ရေးလုပ်ငန်းစီမံကိန်းဦးစားပေးစီမံချက်

စဉ်	စီမံချက်(Project)	ဦးစားပေးအဆင့်	၂၀၂၃	၂၀၂၄	၂၀၂၅	၂၀၂၆	၂၀၂၇	မှတ်ချက်
၁	စာသင်ကျောင်းအဝင်လမ်း ကွန်ကရစ်ခင်းခြင်း	၂	P					၂၃-၂၆ vdpဖြင့်ဆောင်ရွက်မည်
၂	ကျေးရွာတွင်း ကွန်ကရစ်လမ်းခင်းခြင်း	၃			P			
၃	စာသင်ကျောင်းဆောင်တည်ဆောက်ခြင်း	၄				P		